éntesis
s clases
ráficas)

SEGLAR del
su centro en
ajo la direc-
canos, y en
ia, cada do-
n la foto nú-
o. Hermano
misericordia
sta labor la
o notable.

ganizado por
MPERADOR
tequesis (no
to). Y nom-
rso, el alum-
S. Fernando
foto núme-
los catequis-
n los diplo-
tan solemne

ntan los as-
AS»: pianis-
grafos, tra-
artistas de
dos vetera-
do todos los
a, mientras
patrióticos

fueron mu-
ecutaron las
estos pocos
que algunos
padres. En-

GINAS sim-
las hay, en
rios herma-
ijos de la
mos de po-
familia que
egio necesi-
nos por las
nos los que
ado la sec-
las la con-
la Institu-

itularíamos
ás alto del
etrató Car-

DESFILE DE HERMANOS CARNALES

Empezamos con los cinco de la familia MARTÍN VALDÉS

1. García Greciet (ext.). 2. Sampedro Corral (int.). 3. Mozo-Herrero (ext.). 4. Martín Calabaza (ext.). 5. Martínez-Sagarra Alba (ext.). 6. Sacristán Lozoya (int.). 7. Moreno Pinedo (ext.). 8. Alonso Ibáñez (ext.). 9. Gutiérrez Díez (ext.). 10. Neguernela Bárbara (int.). 11. Sánchez Velasco (int. 2 ext.).

12. Puente Prieto (ext.). 13. Martín Peña (ext.). 14. González Velaeco (ext). 15. Calvo San Pedro (ext.). 16. Carrera Calero (ext.). 17. Alonso Alvarez (ext.). 18. Arias Ruiz de Temiño (ext.). 19. González de la Blanca (ext.). 20. Moretón Abón (ext.) 21 Jordán Navarro (ext.).

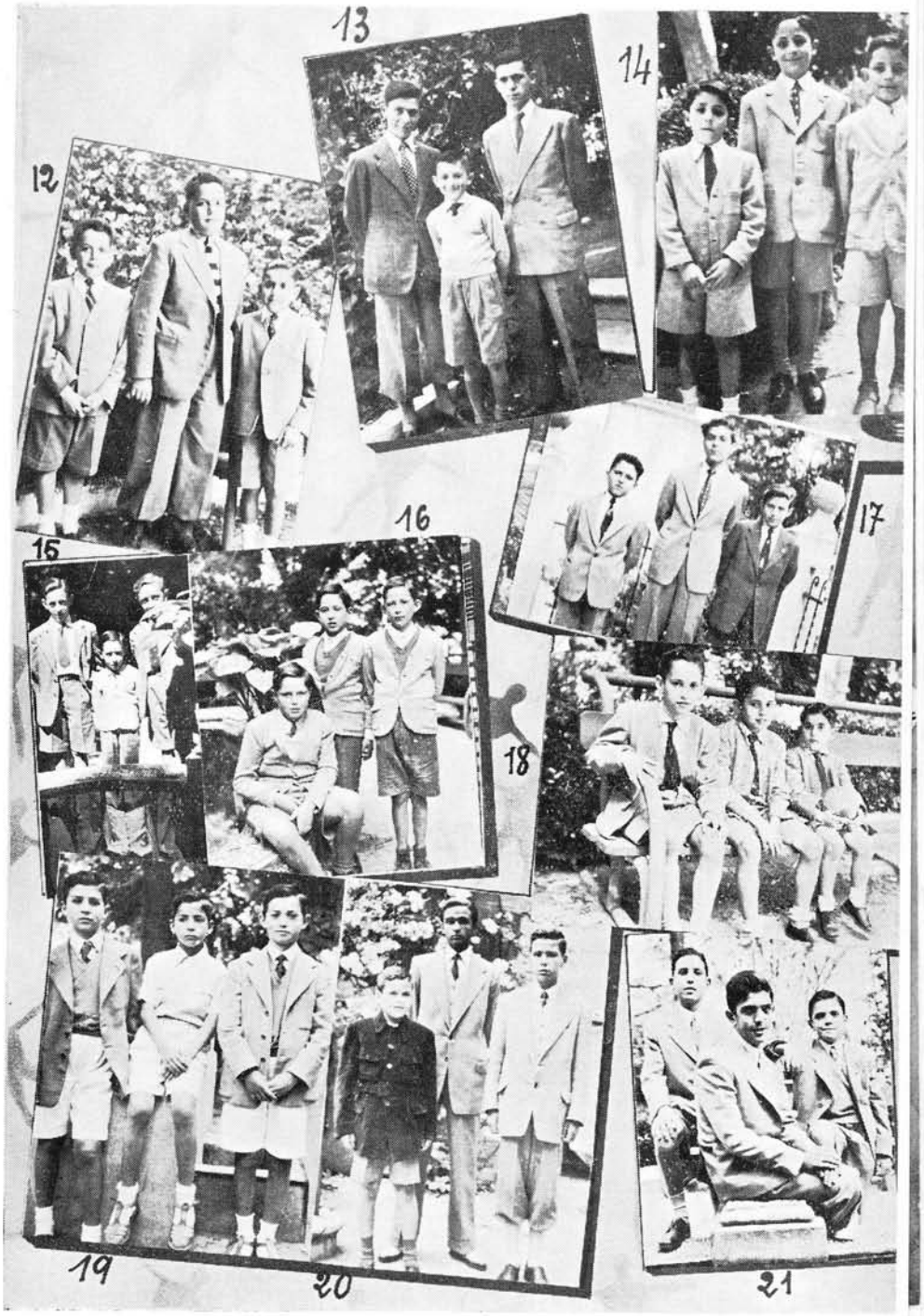

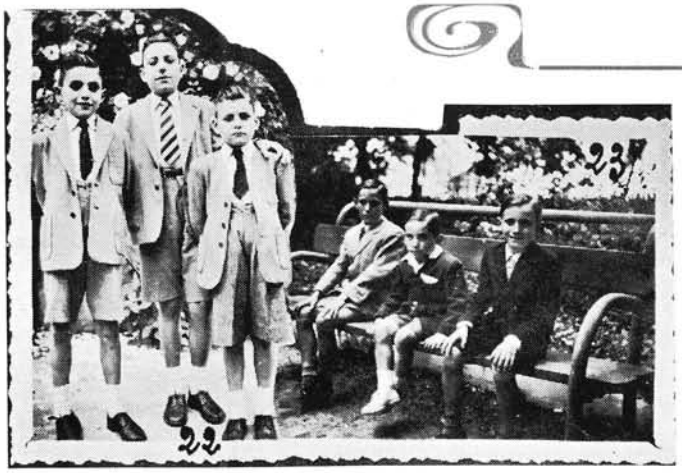

Maitenaga Intsiegui

Sánchez García.

bajosa, el «pequeñín más hombrecito» que tiene el Colegio. El sabe la cantidad de libros que tendrá que utilizar y la cantidad de sopa de «letras» que deberá asimilar para llegar a la altura de su medida. ¡Todavía no le llega, a pesar del montón ingente! Hay quien dice que ya ha metido varios en la cabeza y que como «el saber no ocupa lugar...»

Cada domingo el *marcador* funciona con automatismo y regularidad: el motor es de sangre caliente, y lo tienen Vdes. *abajo*... y, ¡eso que dicen que SORIA es frío!

El Hno. ENRIQUE se deja retratar con los que llevan en el Colegio 12 años; han colocado a Erico equivocadamente: estaba en matemáticas y confundió la decena con la docena (3) le bastaría con salir en la foto (4) que es donde están los numerosos que llevan *aguantando* ¡diez añitos! la disciplina del Colegio. Quisimos poner los internos que han ingerido más kilos de garbanzos y judías, y había bastantes que llevan haciendo esa labor (junto a la trituración de los libros) por lo menos 8 años. ¡Ya está bien!, decía uno...

En la foto núm. 5 se ven los *vecinitos* del COLEGIO. Muchos, buenos, aplicados y simpáticos, si los hay; les despierta la campana de los internos, y rivalizan en muchas cosas con ellos, por de pronto, en estar más cerca de la puerta del Colegio que ellos, ¡a tanto llega la vecindad! Conste que el próximo año serán más...

Era una mañana cruda y fría... ¡cosa nunca vista! todo el grupo de 5.º bachillerato se apostó en el estanque para enseñar a los «peces», *sus hermanos*, cómo se estudia... Pues, a pesar de toda la aplicación, todavía *de la Mano* se destapó con una de sus muchas distracciones...

Págs. 54-55 La prestancia del señor Julián aparece, ante los lectores, para que sepan quién es el laborioso artífice que ha convertido la llamada «cascajera», de perfiles sinuosos y montículos y depresiones más que regulares, en un llano, primero con la ayuda de unos bueyes que con paso cansino acarreaban la tierra, luego con las vías y volquetes que la gentileza de los Sres. Jiménez-Alfaro prestara (el Colegio les está sumamente agradecido). Preside el Sr. Julián *la procesión*, que tanto en esta página como en la 55 está integrada por los diversos equipos de fútbol que semanalmente contendían entre sí en el magnífico Estadio *La Salle*. Los que han leído la revista UNION *creerían* que sólo hacen deporte en el Colegio el grupo de atletas seleccionado para Madrid, pero en estas páginas pueden ver que aquéllos eran el coeficiente, o si quieren el exponente. Para dotar de camisetas de diverso tipo a cada equipo ha sido necesario agotar la imaginación... y hasta crear modelos nuevos, que suponemos triunfarán, como las modas femeninas, tan pronto como editemos una revista de modas deportivas... sobre todo por el garbo con que los estudiantes lucen su atuendo deportivo.

Pág. 57 En esta página quedan impresas algunas «vistas» tomadas en dos excursiones: la de los Cruzados Eucarísticos y la de los Profesores. Pocas más excursiones se dieron en el año pero *una* no figura en estas páginas, y es, la realizada por los ATLETAS, campeones de deportes, a SANTANDER; se conoce que estuvieron muy entretenidos, y no se acordaron de «disparar», y, si lo hicieron, o son humildes y no quisieron aparecer, o son muy malos fotógrafos y no quieren que se sepa.

De la que dieron los CRUZADOS Eucarísticos quedan reflejadas las etapas en esas fotos

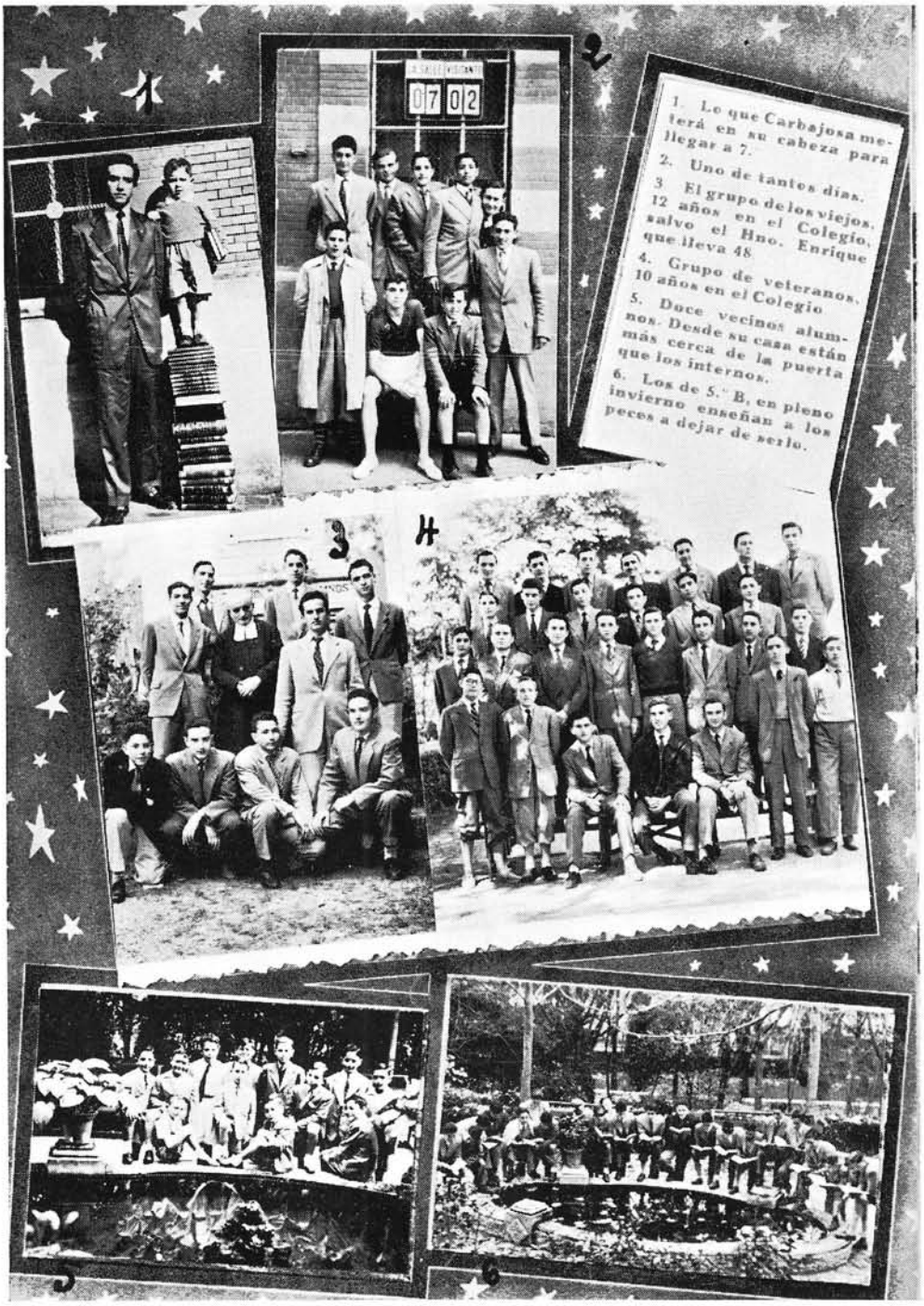

1. Lo que Carbajosa meterá en su cabeza para llegar a 7.
2. Uno de tantos días.
3. El grupo de los viejos, 12 años en el Colegio, salvo el Hno. Enrique que lleva 48.
4. Grupo de veteranos, 10 años en el Colegio.
5. Doce vecinos alumnos. Desde su casa están más cerca de la puerta que los internos.
6. Los de 5.° B, en pleno invierno enseñan a los peces a dejar de serlo.

1: 6.º A. 2: 6.º A. 3: 5.º A.
4: 3.º Peri. 5: 5.º B. 6: 4.º B.
Sr. Julián.

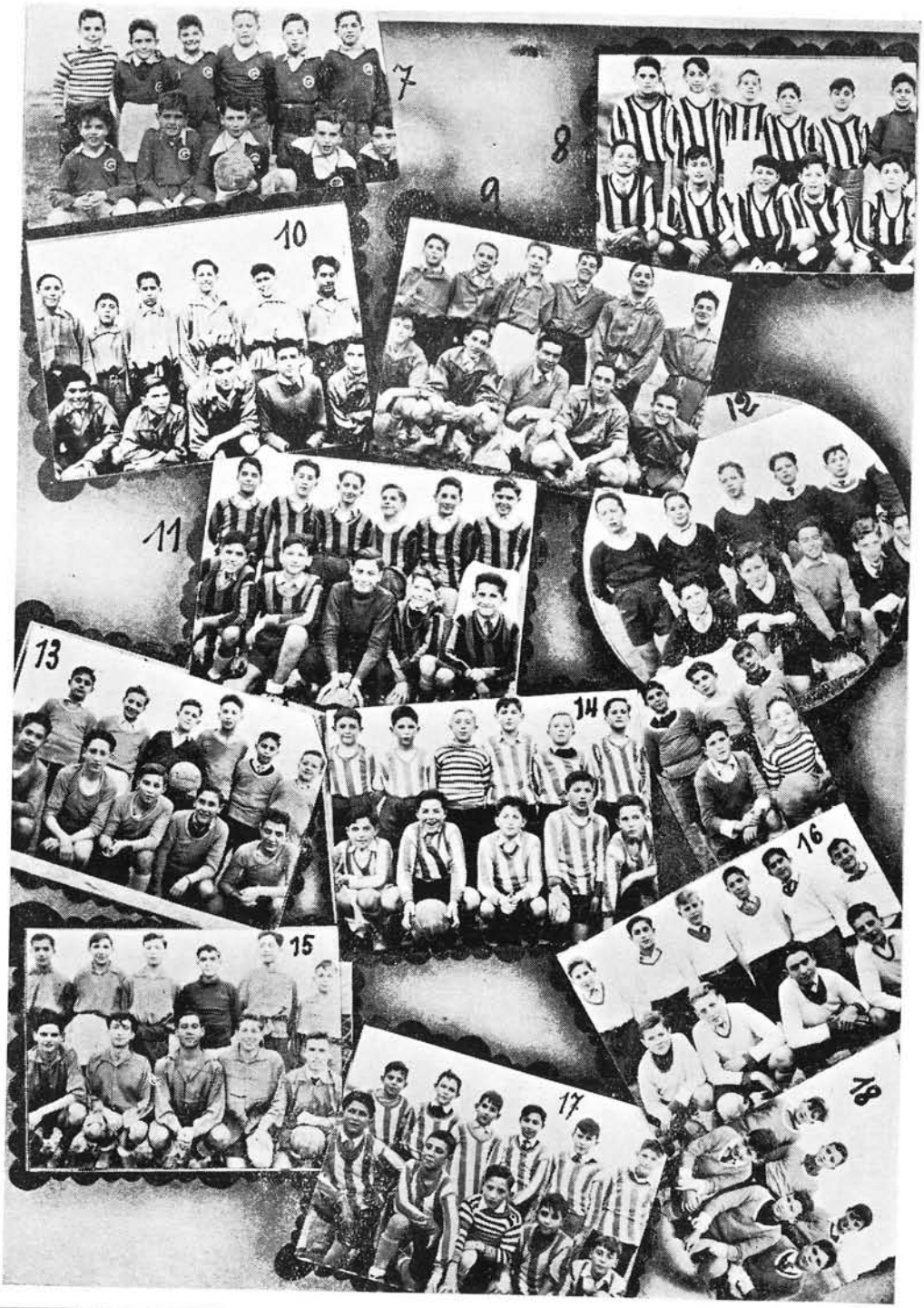

7: 1.° A. 8: 3. A. 9: 2.° Peri. 10: 5.° A.
11: 4.° A. 12: 2.° A. 13: 3.° A. 14: 2.° A.
15: 4. A. 16: 3.° B. 17: 2.° B. 18: 2.° A. B.

chicas de los chicos; en el PORTILLO, en el Henar, etc.

En cuanto a la de los Hermanos se pueden decir escuetamente algunos detalles: presidióla el Excmo. Sr. Obispo, agustino, G. Herrero, misionero 44 años en CHINA de la

que acaba de ser desterrado. Su llaneza, jovialidad dentro de la distinción episcopal, cautivó a los excursionistas; éstos pudieron oír la fonética china ya que se dignó dar una charla en dicho idioma. Se hizo escala en el lugar donde fuera asesinado por la orda roja nuestro ilustre alumno, el CAUDILLO DE CASTILLA, Onésimo Redondo (q. e. p. d.); se rezó un responso, entonado por el Excelentísimo señor Obispo.

En el ALTO DE LOS LEONES se hizo un *alto* para descansar, y poco después... la línea majestuosa de pullman besaba tan efusivamente el pretil de la carretera —que una de las aletas— *voló entusiasmada*.

La maravilla filipina de EL ESCORIAL nos descubrió después sus bellezas, y como quiera que el Rvdo. P. sub-Prior hacía los honores al ilustre Hermano de la Orden, el Sr. Obispo, participamos de la suerte de tener un «cicerone» cálido que nos explicara las peculiaridades de cada rincón, sin caer en esa monótona declamación que usan los encargados oficiales.

Por ver, se vió, desde los pináculos de las torres, la inmensa llanura madrileña recortada por la línea del Guadarrama, y sobre todo el conjunto del plano del grandioso edificio.

Hubo un disparo fotográfico general y, por causa de algún rezagado, otro particular donde los *hermanos Hermanos* están separados por una fila de *tres jovencitos* que se ríen del fotógrafo un poco menos.

Con esta excursión el profesorado hacía un puente entre las tareas del curso y los trabajos de vacaciones. (Suspenda el lector alum no la sonrisilla que apunta en su rostro: los Hermanos también tienen sus *tareas de vacaciones*, con una diferencia, sobre la de los alumnos, que éstos, bastantes, la hacen en colaboración, y, los Hermanos todos, las ejecutan con aplicación, por sí mismos y sin premio. ¿Entendido? Rezan, oran, meditan, hacen lectura espiritual, estudian, preparan las clases del año siguiente, pasean, juegan, hacen EJERCICIOS ESPIRITUALES de ocho días completos, confiesan, comulgan... es decir, que el verano no es «un invierno del alma», como desgraciadamente lo es para muchos... ¿Por qué no les imitais en esos trabajos para estar tan contentos como ellos?)

Pág. 58 Hay de todo un poco en un bello desorden. Son esas fotos que se traspapelan, se caen y luego exigen la aparición... Y reflejan la compostura y apostura de los cantores en la procesión del Corpus (1), y la alegría en un *día campero* los de ingreso y 1.º Peritaje premio a su triunfo CALIGRAFICO en el concurso de *buenas letras* (fotos 2 y 6).

Unos pajaritos (3) escapados del patio se fueron al jardín y allí los cogió el Hermano Antonino y les «sacó» en tan simpáticas posturas; ni que decir tiene que el más alto es el más bajo, en virtud de la ley de compensaciones.

¡Paso libre! (4) José Rodríguez estrena el sombrero, y la calle de Santiago es estrecha para él y su corte de honor. ¡Divertidos que son los chicos!

Y para presentar la foto (5) otras publicaciones hubieran puesto de fondo el altar barcelonés, y el Estadio de Montjuich con los doscientos y pico sacerdotes ordenándose, y los emblemas eucarísticos... ¡ah! y además hubiera aparecido algún Hermano custodiándolos... pero no «nosotros somos así». *este grupo* se fué a Barcelona, al Congreso, y ningún profesor les acompañó. Veánles después de regresar y *referir* lo visto y lo no visto. Claro que después hemos leído los periódicos para confirmar y *ampliar noticias*.

Pág. 59 Los filólogos tienen materia de estudio. Para nosotros esta página es un estímulo. Desde Tusiana, Africa Occidental Francesa, los alumnos de los Hermanos, esos simpáticos futuros maestros indígenas, en agradecimiento a verse puestos de relieve en la Revista UNION nos remitieron unas palabras de saludo. Diez alumnos, representantes de otras tantas razas, en su respectivo lenguaje y utilizando nuestro alfabeto, ya que esas lenguas no tienen el suyo propio, se hicieron portavoz del cariño de sus compañeros. Cada papeleta lleva subrayado en el margen superior el nombre de la raza respectiva. La traducción es ésta: «*Saludamos a nuestros buenos amigos de Nuestra Señora de LOURDES y les agradecemos de corazón el afecto que nos tienen*».

Por estas líneas les agradecemos su atención y deseamos que pronto puedan cartearse

EXCURSIONES

He aquí las fotos conseguidas por los pequeños.

También los profesores hicieron la jira.

Ante el Monumento al Glorioso Antiguo Alumno Onésimo Redondo. El responso lo inicia el Excmo. Sr. Obispo exilado de China.

Los Hermanos en el Sitio del Escorial, rezagados y perfectas estatuas que que rivalizan con las pétreas del Patio de los Leones. Todos son jóvenes.

MISCELANEA DE FOTOS

1. En la procesión.

2 y 6. En el premio a su bella caligrafía un día de campo. Pequeños, gordos, con gafas (Jordán), que ríen, que trapan... el Zaqueo más célebre, Carbajosa.

4. José Rodríguez estrena el sombrero ya escolta por su corte de honor.

5. Los felices asistentes al Congreso Eucarístico.

7. Campar...

Saludo
Misional

BAMBARA

An bê an téri youman fo ninou
bê college Ntra Sra de Lourdes là ani ani
bê baska da ou zé ou ka mogo sébi
ya là ani an bê an ka kumouya di ou
ma Toussiana 11 Avril 1952
B. Coulibaly

SOBO FING

Mé bzé Ntra Sra de Lourdes lou
lé nomané nia maré forésna on lo me
wera yésna on da mé nhon dia yéla
wororna dia béna mé yésna
Toussiana 11 avril 1952
T. Sanou

BOBO OULE (Norte)

Wa lai Wa yora téta na
mé ni wa na Lourdes lakoti
à wa yan sam wa ba Wamanou
béna Toussiana 10 H. Avril 1952
Huéné

MOSSI

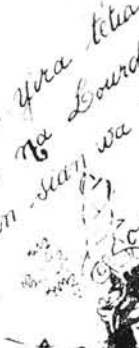

BOBO OULE (Sur)

Wa yi téri wa nga
wi lé Lacolé yi de Ntra Sra de
Lourdes. lo ba bozoumini lo ba
kalitéba na ba yi wé la wa
Toussiana 11 avril 19
A. Kohoun

Tond pusda jamba ed
sé bé Lourdes ed Ma Song college,
wrlgda yamba tond yelsom dolbo yam
rong tond nyinga.
Hal Toussiana 11 Avril 1952
B. Ouédraogo

GUERZE

Kou kwa kou béia lélé gha ti
Gou Léréa de Lourdes lakoli la, ele
kou ka di hèghé boy di wö meni nè
man meni ba
Toussiana 11 Wé 1952
F. Gomou

MARKA

An tenkié kiani minou an
B. mosaau Lourdes laccola han ya
fo, ha yan hannau tamignan an r
hannau halégnon
Toussiana 11 camidau
G. Koté

SAMO

Wa fo dié wa guiara mé nan
bé Ntra Sra de Lourdes a classé
ni, wa ta barahadié né ka nun
bien ba léa né, ka n'don bé wa nare
lon hié
Toussiana le 11 Avril 19
P. Farambi

GOURONSI

Né ré kyé Héme Na Lourdes bya be gakö
Né wün nyé dandé; be dobré n dé be sorogo yéla
Ni ré kyé be nébam nanfolo; se ne sobe n dé ne
sobe n dé ne wün gakö
D. Bakyono

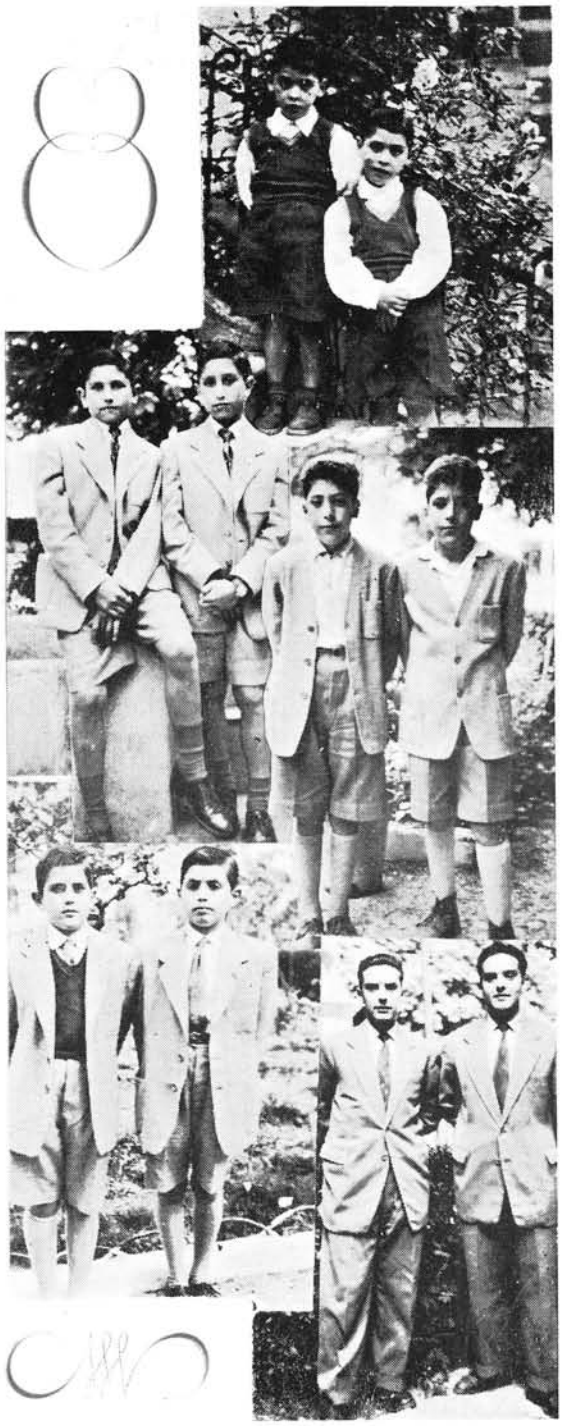

Hernández Velázquez; Mateo Canalejo; Reglero Bécares, Carrasco Moreno; Fernando Miñano.

y cambiar impresiones con algunas familias de España.

Queridos alumnos de Tusiana, sabed que los vallisoletanos os quieren como hermanos, y os desean que la luz de la civilización y del Cristianismo os ilumine siempre, y por vosotros, llegue a vuestros padres y paisanos.

Pág. 60 Entre las curiosidades del Colegio una, y no la menos importante, es saber el número de hermanos gemelos que cursan sus estudios a la vez y son los que Vdes. pueden ver en esta página.

Pág. 61 Cuando creíamos que se habían terminado las fotos deportivas nos encontramos con algunos de los alumnos que se sintieron preteridos por no aparecer en el número extraordinario de Mayo-Junio: a nuestro requerimiento nos dejaron las fotos que aparecen aquí. Los campeones de pelota vasca que puntuaron bien y dejaron alto el pabellón de esta tan española modalidad. Los tres afortunados representantes del Colegio que tuvieron la dicha de saludar al Caudillo y oír sus palabras en el palacio de El Pardo. Los dos atletas en la especialidad de salto. Y para terminar, perfilado, aparece el alumno José Luis Díaz Arribas campeonísimo indiscutible en ASIDUIDAD Y PUNTUALIDAD al Colegio: «EN 7 AÑOS que lleva en el COLEGIO no ha tenido NI UNA SOLA FALTA DE ASISTENCIA Y PUNTUALIDAD». Es un récord establecido y que merecería figurar más destacado, quizá lo hagamos. Al par que le felicitamos, al hacer público este dato esperamos que aparezcan otros que superen esta marca. ¿Quiénes serán?

Numeroso Grupo de alumnos PREMIADOS en ASISTENCIA y el Campeonísimo con 7 años sin falta alguna José Luis Arribas. Los tres que saludaron al Caudillo, etc.

ALUMNADO

DEL

COLEGIO DE NTRA. SRA. DE

LOURDES

Sección de Menores

HERMANOS DE LAS ESCUELAS CRISTIANAS :-: VALLADOLID

3.° de Peritaje

1 Ali Márquez, Manuel
2 Alvarez García, José Angel
3 Alvarez de Miranda y Valderráb., J. José
4 Andrés Callejo, Jesús Antonio
5 Benito Revilla, Jesús
6 Beteré García, Fernando
7 Cárcamo Oca, José Luis
8 Chamorro Martínez, Angel
9 Dopico Salgado, Roberto
10 García Alonso, Manuel
11 García Rodríguez, Félix José
12 González García, Javier
13 González Herrero, Enrique
14 Grande Serrano, Alberto
15 Hidalgo Díaz, Angel
16 Hidalgo Díaz, José Luis
17 Hoz Monsalve, Tomás de la
18 Infante Herrezuelo, Félix
19 Jáñez Domínguez, Antonio
20 Llorente Martín, Luis
21 Martín Martín, José
22 Matías Bernardo, Domingo
23 Medrano de Pablo, Rafael
24 Muñoz Rebollo, Jaime
25 Nieto Suárez, Francisco
26 Palacios de la Villa, Carlos
27 Pantoja Arévalo, Antonio
28 Román Adanero, Nicolás
29 Ruiz Salazar, Javier
30 Sastrón Sanz, Javier
31 Serrano Bada, Fernando
32 Vaquero Barajas, Julio

2.º de Peritaje

1 Armillas Armillas, Blas
2 Baeta Serrano, José Antonio
3 Blanco Hontoria, Carlos
4 Calzada Alonso, Angel María
5 Cubero Prieto, Andrés
6 Duque Ruiz, Enedino
7 Escribano Rodríguez, Angel
8 Estébanez Frutos, Alejandro
9 Hernández García, Bernardo
10 Jiménez Adanero, Onésimo
11 Lambás García, Javier
12 Lobejón Rico, Tomás
13 Lorenzo Fernández, Lorenzo
14 Malfaz Lara, Valeriano
15 Martínez Millán, Manuel
16 Monterrubio Cartellé, Manuel
17 Olea Miguel, Francisco
18 Olmedo Herrero, José Luis
19 Palomo Pascual, Jesús
20 Piñeiro Alvarez, Tomás
21 Robles Martínez, Félix
22 Rincón Adanero, Emiliano
23 Rubio Vela, Luis
24 Ruiz González, Rafael
25 Travieso Alonso, Paulino
26 Velasco Caviedes, José Antonio
27 Zanguitu Atucha, Santiago

1.º de

1 Alanís Patino, J
2 Blanco Gonzále
3 Barrios Monterr
4 Centeno Fernán
5 Esteban Alonso
6 Fuente del Barr
7 Fernández Atie
8 Fuentes Prieto,
9 Gubert Sábat, C
10 García Matilla,
11 García Blanco,
12 García Alvarez,
13 García del Villa
14 García Encinas,
15 Gómez Buezas,
16 Gómez Ballester
17 Herrero del Mo
18 Martínez Serra
19 Mongil Vázquez
20 Cruz Moral, Jo
21 Palacios de la
22 Pérez Carragal,
23 Pardo López, M
24 Plaza Juárez, P
25 Pascual Coca, M
26 Rojas Aguilar,
27 Reglero Bécares
28 Reglero Bécares
29 Rodríguez Guer
30 Rodríguez Arco
31 Lobejón Martín
32 Reguero Carrill
33 Rodilla Rodilla,
34 Tagarro Domín
35 Vaquero Gonzál
36 Villagrá Barón,
37 García Rodrigu
38 Saldaña Maraña
39 Masllorens Bor

Distinguidos

1.° de Peritaje

1 Alanis Patino, Juan Antonio
2 Blanco González, Antonio
3 Barrios Monterrubio, Miguel
4 Centeno Fernández, Vicente
5 Esteban Alonso, Felipe
6 Fuente del Barrio, Alfonso de la
7 Fernández Atienza, Hipólito
8 Fuentes Prieto, José Antonio
9 Gubert Sábat, Gaspar
10 García Matilla, Juan Antonio
11 García Blanco, Antonio
12 García Álvarez, Mariano
13 García del Villar, Esteban
14 García Encinas, Juan Antonio
15 Gómez Buezas, José
16 Gómez Ballesteros, Angel
17 Herrero del Moral, Luis
18 Martínez Serrano, Antonio
19 Mongil Vázquez, Luis
20 Cruz Moral, José
21 Palacios de la Villa, Félix
22 Pérez Carragal, Rodolfo
23 Pardo López, Marcelino
24 Plaza Juárez, Pedro de la
25 Pascual Coca, Manuel
26 Rojas Aguilar, Alfonso de
27 Reglero Bécares, Augusto
28 Reglero Bécares, Jesús
29 Rodríguez Guerra, Angel
30 Rodríguez Arcocha, José María
31 Lobejón Martín, Jonás
32 Reguero Carrillo, Elías
33 Rodilla Rodilla, Fernando
34 Tagarro Domínguez, Saúl
35 Vaquero González, José Luis
36 Villagrá Barón, Jesús
37 García Rodríguez, Fernando
38 Saldaña Maraña, José Javier
39 Masllorens Bordanaba, José Ramón

3.° de Bachillerato A

1 Ampudia Moyano, Jesús
2 Argimovich Saguzska, Eugenio
3 Barbero de Santiago, Mariano
4 Cartujo González, Francisco José
5 Castrillo Riol, Marcelino
6 Cocero Muñoz, José Luis
7 Cortés Pérez-Aloe, José Luis
8 Cuadrado Valero, José Luis
9 Díaz García-Castrillón, Luis
10 Espeso Polo, José Luis
11 Fernández Cabeza de Vaca, Isidoro
12 Fernández Taoces, Rogelio
13 Flórez Gutiérrez, Alfonso
14 Frades Larumbe, Jesús María
15 Frutos Gordo, Jaime de
16 Fuente de Frutos, Eduardo de la
17 González Morera, Miguel Angel
18 Gundín Báz, Francisco
19 Gundín Báz, Pedro Víctor
20 Gutiérrez Díez, Agustín
21 Herrero Criado, Manuel
22 Herreros Mediavilla, Jesús
23 Lesmes García, Julio
24 Levenfeld Tercero, Alvaro
25 Linacero Herrero, Jesús
26 López Colás, Eugenio
27 Marcos Tabera, Alejandro
28 Martín Abia, Pedro
29 Martín Peña, Mariano
30 Mozo Herrero, Fernando Javier
31 Núñez Gómez, Melchor
32 Peláez Cano, Ildefonso
33 Pérez Barrio, Desiderio
34 Río Fuster, Francisco del
35 Rodríguez Hernández, Pedro Antonio
36 Rodríguez García, José Antonio
37 Ruiz Bombín, Emeterio
38 Ruiz de la Cuesta Santiago, Alejandro
39 Sánchez Herrero, Jesús
40 Sánchez-Ocaña y Silva, Fernando
41 Terrón López, Adolfo
42 Vaca Sobrado, Miguel José Luis
43 Valdeolmillos Caballero, Julián
44 Vicente González, Gaspar
45 Villegas García, José Antonio de
46 Rodríguez Morcón, José
47 Solas Arrieta, Roberto

Distinguidos

3.° de Bachillerato B

1 Acebes García, José Antonio
2 Alonso Muñoz, Luis
3 Alvarez Ferreiro, José Miguel
4 Aragón Muñoz, Angel
5 Arias Giralda, Ambrosio
6 Benito Gallego, José Antonio
7 Blanco Muñoz, Enrique
8 Cebrián Zalama, José Luis
9 Cirajas Marcos, Fernando
10 Coque Lago, Eugenio
11 Diego Beada, Gonzalo de
12 Díez García, Luis
13 Escudero Gallego, Carlos
14 Escudero Muñoz, José
15 Esteban Valencia, José Luis
16 Ferrero Salgado, Juan Antonio
17 García Grecies, José Luis
18 García Muro, Florencio Javier
19 Garmendia y Miangolarra, Juan Ignacio
20 Guitián del Hoyo, José Luis
21 Herrador de Villar, Tomás Javier
22 Jalón Dávila, Alfonso
23 Jordán Navarro, Francisco Javier
24 Juan Fuertes, Teodoro
25 Lesmes Renedo, José Antonio
26 López Burón, Arsacio
27 Maldonado Aróstegui, José María
28 Marinero Luengo, Angel
29 Martín Merino, José
30 Martínez-Sagarra Alba, Santiago
31 Mateo Canalejo, José Ignacio
32 Mateo Canalejo, José Manuel
33 Moro Gabriel, José César
43 Muñoz Calzada, Eduardo
53 Muñoz García, Pablo
63 Noriega Calaveras, Antonio
37 Quintana Díez, Julián
35 Querol Sastre, Antonio
39 Rebolleda Lambás, Carlos Alberto
40 Represa Arias, Juan
41 Rodríguez Curiel, José
42 Rojo Redondo, Onésimo
43 Santana Sánchez, Antonio
44 Velasco Giménez, Miguel Angel
45 Villar Rodríguez, Abel del

2.° de Bachillerato A

1 Albertos Manso, José Antonio
2 Alvarez Hernández, Mariano
3 Aragón Garrote, José María
4 Avedillo Sánchez, José Antonio
5 Barrigón Caballero, José María
6 Cantalapiedra Martín, José
7 Carbajo Lobato, Ezequiel
8 Carrera Calero, Francisco Javier
9 Díez Tapia, Licinio
10 Escudero Delgado, Antonio
11 Escudero Delgado, Luis María
12 Escudero Muñoz, Alfonso
13 Farto Nieto, Félix
14 Frías Benito, Angel de
15 Gala Nieto, Luis
16 García Abad, Pedro
71 García Martínez, Tomás
18 Garrido Pastor, Joaquín
19 Gómez Cabrerizo, José María
20 González Alonso, Francisco
21 Gutiérrez Pérez, Santiago
22 Hidalgo Gómez, Vicente
23 Jover y de Castro, Pedro
24 Lorenzo Fernández, José Luis
25 Macías Trigueros, Manuel
26 Martín García-Coca, Dionisio
27 Martín Palenzuela, Félix
28 Martín de Uña, Víctor
29 Martínez San Juan, Julio
30 Medrano Llaneza, Francisco Javier
31 Merino Inaraja, Felipe
32 Molinero de Dios, Edmundo
33 Moral Sanz, Julio
34 Negueruela Bárbara, Fernando
35 Pastor Bajo, Luis Fernando
36 Reza Fernández, Rosendo
37 Riñón Igelmo, Numeriano
38 Robles González, Luis
39 Rodríguez Alonso, José María
40 Rodríguez Arbeloa, Manuel
41 Rodríguez Gallardo, José María
42 Rodríguez González, José Luis
43 Román Adanero, José Luis
44 Sacristán Lozoya, Carlos
45 Sánchez Cuadrado, Pablo
46 Segovia Villar, Jesús
47 Velázquez García, Jaime
48 Vera Jarabo, Carlos
49 Zurita García, Miguel
50 Puente Sánchez, Luis E.

2.º de Bachillerato B

1 Acebes Hernando, Adelino
2 Arango Gutiérrez, Artemio
3 Arranz Sacristán, Jesús
4 Atienza González, José Luis
5 Atienza Martínez, José Antonio
6 Bayón Fuentes, Angel
7 Bustos Serantes, José Alfredo
8 Campo Angulo, José María del
9 Cardenal de la Calle, Pedro
10 Castañón Albo, Luis
11 Corona Rossi, Francisco
12 Chacón Perelétegui, José Luis
13 Díez San José, Angel
14 Echevarría Rodríguez, José María
15 Escudero Estévez, Carlos
16 Fernández Iglesias, Antonio
17 Fernández Renedo, Antonio
18 Garabito Gómez, Rafael
19 González Moro Vela, Carlos
20 Guerro Cerrato, Delio
21 Gutiérrez Antón, Rafael María
22 Jiménez Martín, Luis
23 Marcos Sanz, José María
24 Martín García, José Luis
25 Martín Martín, Sérvulo
26 Martínez de Andrés, Eduardo
27 Martínez Arronte, Andrés
28 Martínez-Sagarra Alba, Felipe
29 Martínez Zurita, José María
30 Miguel del Campo, Miguel Angel de
31 Moreno Pinedo, Antonio
32 Nieto Rodríguez-Brochero, Fco. Javier
33 Núñez de la Viña, Luis Ignacio
34 Ortega Molina, Jesús
35 Pardo Martín, Eugenio
36 Pelayo Rodríguez, Antonio José
37 Pisa Prieto, Tomás de la
38 Puente Prieto, Jesús María
39 Río Crespo, Gonzalo del
40 Rubio Villamayor, Ricardo
41 Soto Aguado, Arturo
42 Susperregui González, José Manuel
43 Vázquez de Prada Rodicio, José María
44 Velasco Tejedor, Jesús Miguel
45 Ventura Calaveras, Antonio
46 Villaverde Cuadrado, José Luis
47 Vives Martínez, Manuel

Distinguidos

1.º de Bachillerato A

1 Barajas Pérez, Antonio
2 Barrios Romero, Gerardo
3 Calderón Benito, Leopoldo
4 Calleja González, Ovidio
5 Calle Olmos, Vicente
6 Cortés del Amo, Mariano
7 Díez Esteban, Valerico
8 Duque García, Luis Angel
9 Esteban del Val, Gerardo
10 Fuentes Inajara, Antonio
11 García Alonso, José Manuel
12 García Sanz, Francisco
13 Gatón Gracia, Eleuio
14 González García, Julián
15 González Tella, Aníbal César
16 Hoz Monsalve, Leoncio de la
17 Infante Lobete, Jesús
18 Jordán Navarro, Jesús María
19 Llorente Castellana, Luis
20 Llorente de Lara, Luciano
21 Manso Ballesteros, Mariano
22 Martín Astruga, José Gabriel
23 Martín Conde, Carlos
24 Martín Vázquez, Agustín
25 Martínez Sagarra Alba, Juan
26 Molpeceres Oliete, Gerardo
27 Monreal Caballero, José Ramón
28 Monsalve Delgado, Mariano
29 Moral Díez, José Luis
03 Morales Pérez, Manuel
31 Moratinos Nistal, José
32 Moreno Pinedo, Manuel
33 Moretón García, José María
34 Murga Rodríguez, Francisco de
35 Pascual Calleja, Carlos
36 Pérez de la Puente, Jesús Antonio
37 Prada Alonso, Pedro
38 Redondo Redondo, Antonio
39 Román Román, Sandalio
40 Rubio Díez, Adriano
41 Sampedro Corral, Fernando
42 Sánchez Melgosa, Alberto
43 Sánchez Velasco, Jesús
44 Santos Vicente, Celso
45 Sanz Sanz, Jesús
46 Sardón Lorenzo, José
47 Suárez Carpintero, Rafael
48 Suazo Ibáñez, Antonio
49 Torre García, Antonino
50 Torres Muñoz, Juan Antonio
51 Valentín Verdejo, José Antonio
52 Valverde Velasco, Cleto
53 Olmo Palacios, Francisco del
54 Cristóbal López, José Luis
55 López Fernández de Bobadilla, Jesús E

Distinguidos

1.° de Bachillerato B

1 Alonso García, Rafael
2 Arias Giralda, Manuel
3 Arias Ruiz de Temiño, Leopoldo
4 Barca Sebastián, José Luis
5 Beade Pérez, Federico
6 Bravo Lara, Pablo
7 Bustamante Alonso, Fernando
8 Butterini Rodríguez, Pedro
9 Cabrerizo Sendino, Vicente
10 Calvo San Pedro, Luis
11 Canal Hernández, Mariano
12 Carrasco Moreno, Fernando
13 Carrasco Moreno, Lorenzo
14 Carrera Calero, José Manuel
15 Carrera Calero, Vicente
16 Casín Pozo, Pedro
17 Castro Peinador, Antonio Ignacio de
18 Coloma Baruque, Narciso
19 Conde Rodríguez, Manuel
20 Curiel Mozo, Isidoro
21 Diéguez San José, Enrique
22 López Fernández, Jesús Esteban
23 Ferrero González, Santiago
24 Fernández Benito, Manuel
25 Garayo Cuadrado, Pedro
26 González de la Blanca, Florentino
27 González Fausto, Francisco Javier
28 González Ortega, Mariano
30 González Román, José Antonio
31 González Velasco, Julián Pedro
32 Guerra Cuadrado, Jesús
33 Horna Tejerina, Aurelio
34 Llorente Vaquero, Mariano
35 López Colás, Raimundo
36 Luis Moro, José Miguel de
37 Martín Valdés, Manuel
38 Martínez Pérez, Emilio
39 Mercado Fernández, Luis
40 Moretón Abón, Fernando
41 Mozo Herrero, Juan Francisco
42 Muñoz Pascual, Veridiano
43 Ortiz Ortega, Carlos
44 Palacios García, Enrique
45 Pascual Cuetos, Luis
47 Puentes de la Calle, Luis
48 Rebollo Alonso, Ignacio
49 Rodríguez León, Rafael
50 Sáez Hernández, Lorenzo
51 Sanz García, Francisco
52 Sedano Postigo, Andrés
53 Segura Sarrión, Carlos
54 Tapia Santamaría, Juan
55 Villar Rodríguez, Jesús

Distinguidos

Distinguidos

Ingreso A

1 Achirica Prieto, José Luis
2 Alàez Romero, Vicente
3 Alonso Alvarez, Jaime
4 Alonso García, Gonzalo
5 Andrés Muñoz, Jesús de
6 Calle Sanz, Jesús de la
7 Cornejo García, Miguel Angel
8 Delgado Martínez, José María
9 Díez Hernández, Luis
10 Durántez Rodríguez, Angel
11 Fernández Renedo, Luis Miguel
12 Ferrero González: Antonio
13 García-Abril del Campo, Valentín
14 García Díaz, Miguel
15 García Sanz, Mariano
16 González de la Blanca, Virgilio
17 González Velasco, Jesús
18 Guerra Cuadrado, Rafael
19 Herreras García, Mariano
20 Herrero Romón, Juan Ignacio
21 Maldonado Aróstegui, Luis Alfonso
22 Martín de la Concha, Alfonso
23 Martín Martín, José Miguel
24 Matobella Alvarez, Luis María
25 Miranda Triana, Víctor Fernando
26 Montequl García, Miguel
27 Muñoz Suárez, Agustín
28 Noriega Calaveras, José Luis
29 Nozal Nalda, Ramón del
30 Núñez de la Viña, Jaime
31 Pardo Martín, Pedro Ignacio
32 Pérez Gómez, Marcelino
33 Posada Velasco, Manuel Agustín
34 Pozo Arribas, Luis del
35 Puente Prieto, Juan Manuel
36 Rebolleda Lambás, Luis Jerónimo
37 Rodríguez Gallego, Francisco
38 Rubio Villamayor, Miguel Angel
39 Sáez Sáiz, Leonardo
40 Sáiz Santos, Eduardo
41 Sanz Agüero, Mariano
42 Vicente Muñoz, Mariano
43 Virumbrales Suárez, Gerardo
44 Barrios Romero, José Luis
45 Santos de la Iglesia, Jesús Angel
46 Moría Zotes, Primitivo
47 Sacristán Lozoya, Javier
48 García Manrique, Carlos-Jesús
49 Fernández Cabeza de Vaca, Leopoldo
50 Morales Sanz, Jaime
51 Meléndez Laguna, Rafael
52 García Sáez, Ciriaco
53 Ramos Pequeño, Secundino
54 Herrera Barrigón, Manuel
55 Palacios García, Enrique